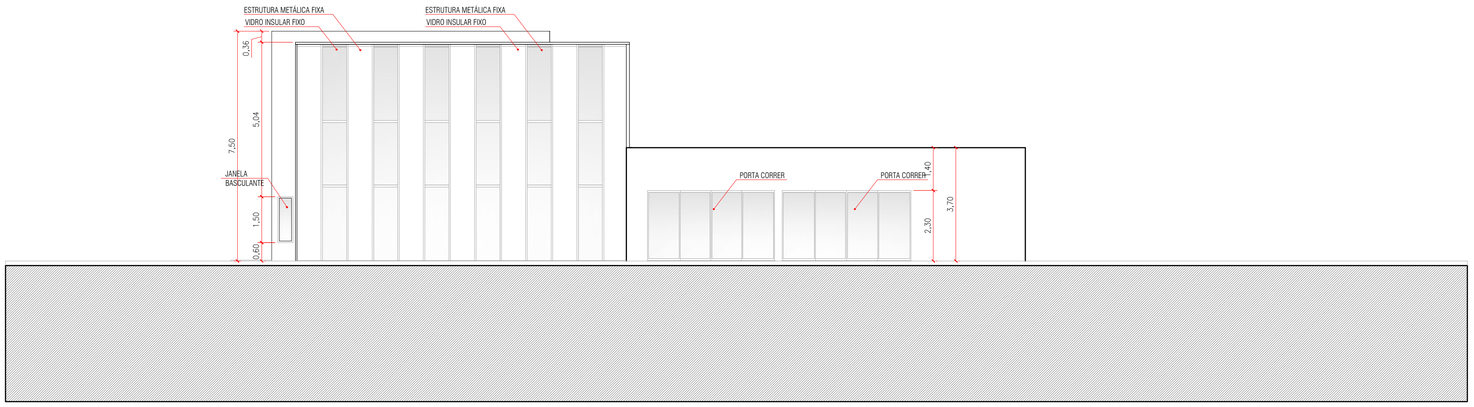

ELEVAÇÃO 04
ESCALA 1: 100

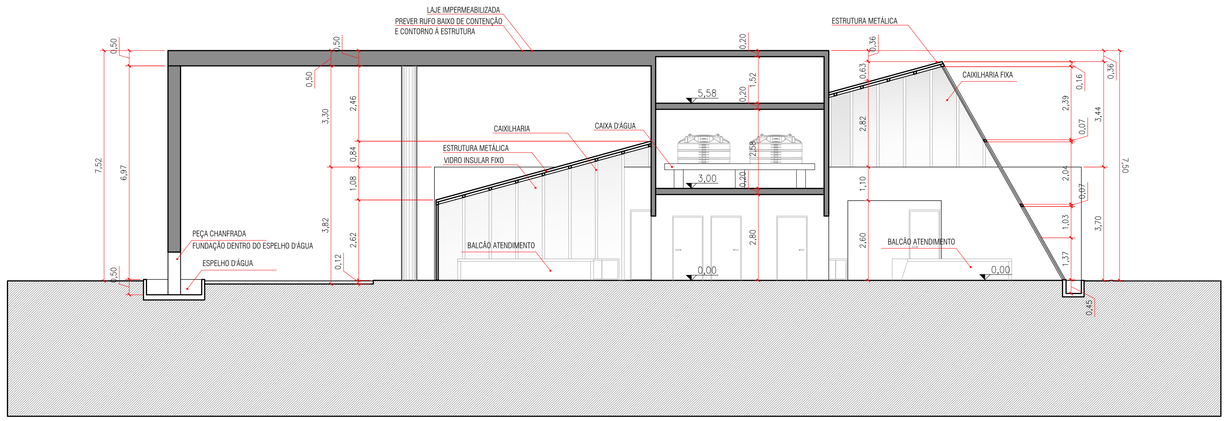

CORTE AA
ESCALA 1: 100

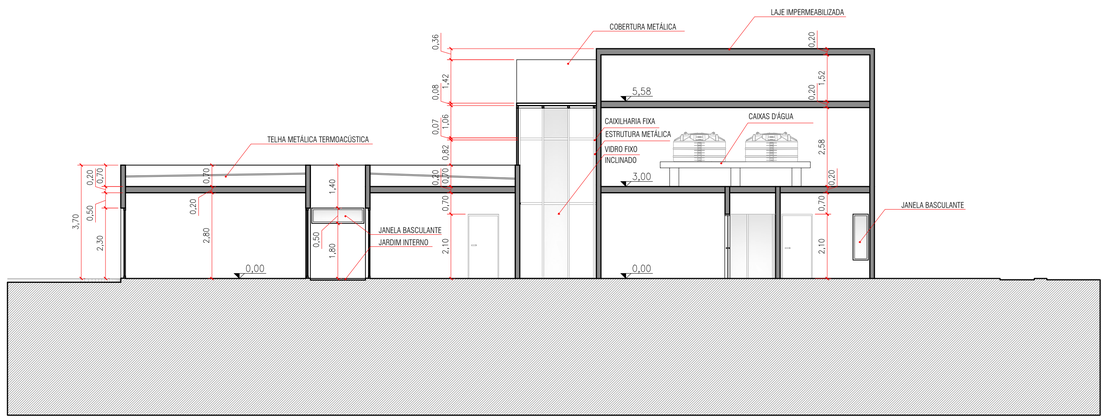

CORTE BB
ESCALA 1: 100

Projeto Arquitetônico

Folha
03/03

Assunto :

Construção do Centro de Atendimento ao Cidadão

Local : Rua Francisco Spartani
Águas de Lindóia - S.P.

Proprietário :

Prefeitura Municipal de Águas de Lindóia

Quadro de Areas :

Calçada
Pav. Térreo..... 453,00 m2
Espelho D'água..... 46,00 m2
Cobertura Metálica..... 136,00 m2
Laje Impermeabilizada..... 195,00 m2

Declaro que a aprovação deste projeto não implica no reconhecimento por parte da Prefeitura Municipal, do direito de propriedade do terreno.

Prefeitura Municipal de Águas de Lindóia
Proprietário

Samuel Mantovani - Arquiteto Urbanista
CAU: A131991-4
Autor do Projeto

Vitor Amadeu de Carvalho
CREA: 5062885991
Responsavel Técnico pelo Projeto
ART.: 2802718020052118 3

P.M.E.A.L.