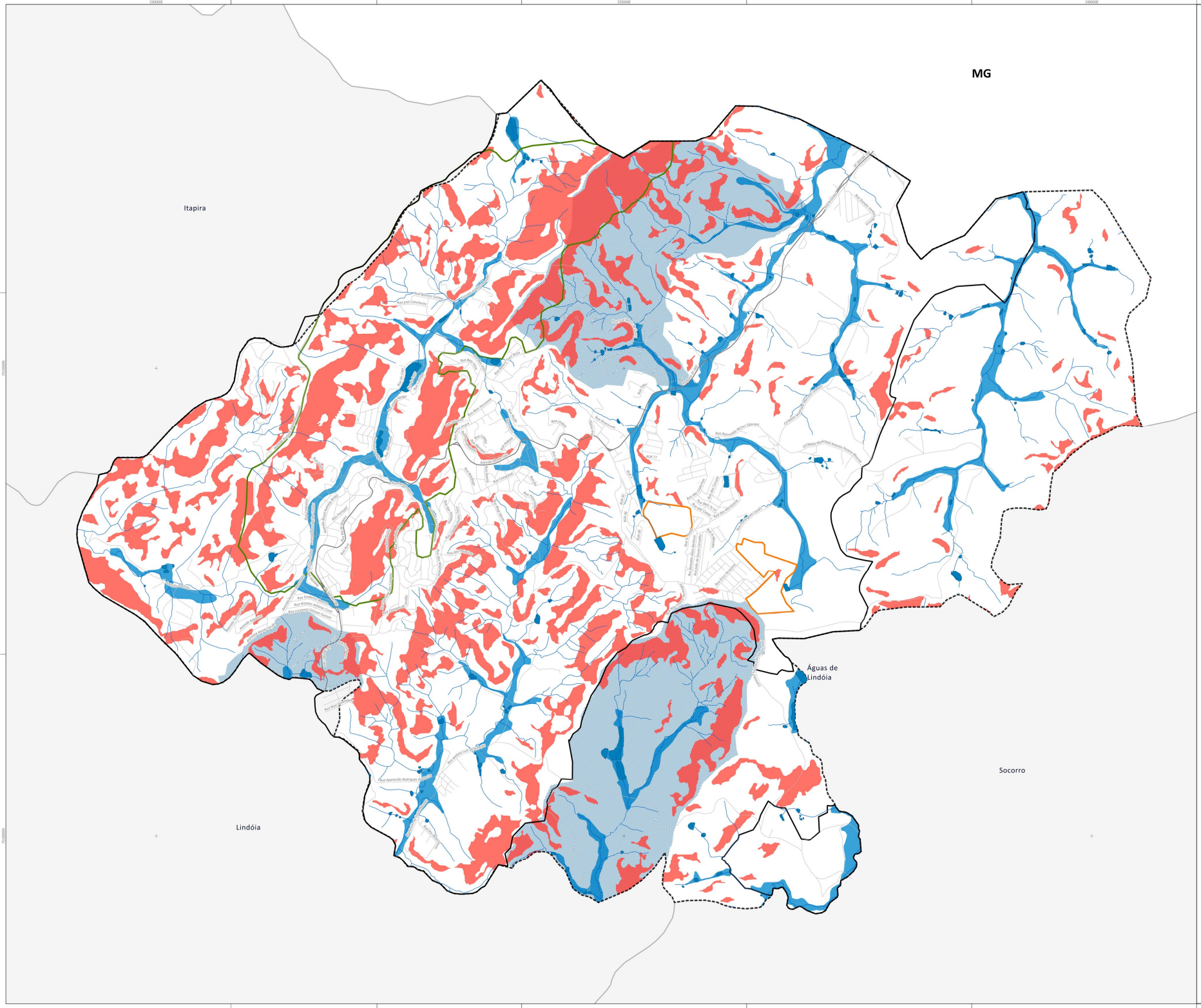


Nota geral:

Representação dos mapeamentos: Toda a composição representativa dos mapeamentos são decisões de design para a melhor leitura das informações.
Fonte dos dados e Nomenclatura: Todos os dados georreferenciados, quantitativo e qualitativo, originam-se do banco de dados abertos do governo e da contratante (Prefeitura e demais órgãos), como informado nas fontes primárias logo abaixo. Desta forma, não há criação de dados, respeitando a nomenclatura da fonte original/primária. Toda e qualquer alteração ou criação do mesmo será informado aqui.

Legenda

FBDS

- Cursos D'águas (FBDS)
- Massa D'água (FBDS)
- VIA PRINCIPAL
- Eixo de Logradouro - (OSM 2023 e Prefeitura)
- Limite Municipal de Águas de Lindóia-SP (IBGE)

PROPOSTA

- PERÍMETRO URBANO

MAPA 4

- ZEIP
- ZEIS

ZEMER - INUNDAÇÃO

- Alta

ZEMER - MOVIMENTO DE MASSA

- Alta
- ZEMER - ENXURRADA

Limite de Municípios (IBGE)

SITUAÇÃO DO MUNICÍPIO NO ESTADO.

Desenvolvimento e elaboração:
Daniel Ribeiro, Gilarde Silva e Samuel Mantovani.
CONCIDADE

Bases cartográficas e fontes:
Carta Internacional ao Milionésimo e Malha Digital de Setores Censitários 2015, IBGE.
ANA, 2019;CETESB, 2018
Open Street Map, 2023.
Prefeitura Municipal; Google

SIRGAS 2000 / UTM zone 23S

0,0 0,6 1,2 km

Atualização em 11/03/2024

# Revisão do Plano Diretor Águas de Lindóia - SP

ZONEAMENTO EXTRAORDINÁRIO

Mapa

# MAPA 04

CONCIDADE
CONSELHO DA CIDADE

Folha A0 (1189x841mm)