

RECORTE 01 - TRECHO DA DE SITUAÇÃO DA REDE GALERIA PV-5/PV-6, PV-6/PV-7, PV-7/PV-8
ESC. 1:250

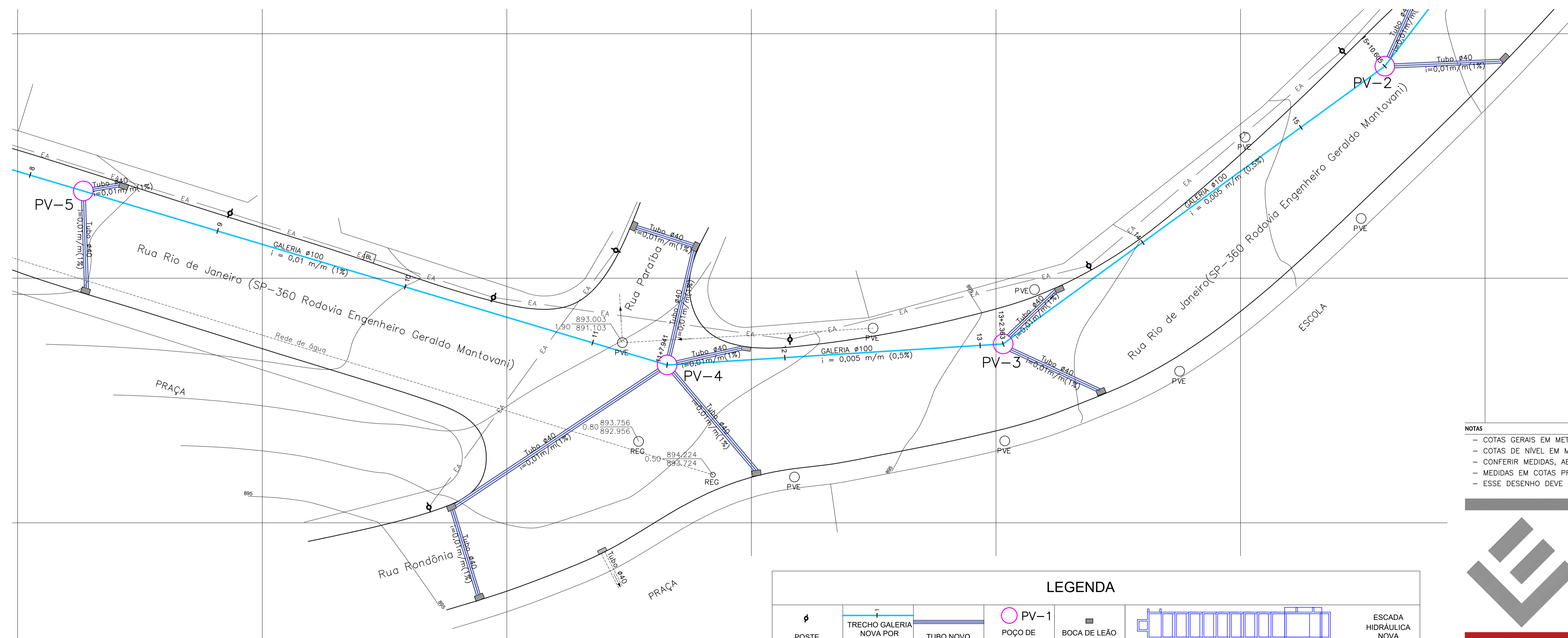

RECORTE 02 - TRECHO DA DE SITUAÇÃO DA REDE GALERIA PV-2/PV-3, PV-3/PV-4, PV-4/PV-5
ESC. 1:250

LEGENDA

POSTE	TRECHO GALERIA NOVA POR ESTAQUEAMENTO	TUBO NOVO	POÇO DE VISITA NOVO	BOCA DE LEÃO NOVA	BOCA DE LEÃO NOVA	ESCALADA HIDRAULICA NOVA

- NOTAS**
- COTAS GERAIS EM METROS;
 - COTAS DE NÍVEL EM METROS;
 - CONFERIR MEDIDAS, ABERTURAS, NÍVEIS E PRUMOS NO LOCAL;
 - MEDIDAS EM COTAS PREVALECEM SOBRE O DESENHO;
 - ESSE DESENHO DEVE SER IMPRESSO COLORIDO;

PROJETO
PROJETO HIDRAULICO DE GALERIA DE ÁGUAS PLUVIAIS
CLIENTE: PREFEITURA MUNICIPAL DA ESTÂNCIA DE ÁGUAS DE LINDÓIA

LOCAL: RUA RIO DE JANEIRO

DESIGNO: RECORDES 01 E 02 DA PLANTA DA SITUAÇÃO DE REDE

DATA: 10/04/2023 | ESCALA: 1:250 | RESPONSÁVEL: ENG. JULIANO FORTI

VALENTE ENGENHARIA CONSULTIVA

REV. nº 00

FOLHA 03/08

VALENTEENGENHARIA.COM.BR | CONTATO@VALENTEENGENHARIA.COM.BR | (19) 3443.1141